Foot-ballul: regele neîncoronat al lumii

In extremul orient, lă poalele Himalaiei, sau la marginea junglei în Africa ecuatorială, foot-ball-ul e stăpân

Footballul cucereşte lumea Aşa cum au făcut cinematograful, radiul şi aspirina.

Ignorânád climate, latitudini şi culoarea pielii, footballul, acest sport, cel mai democrat dintre toate, îşi continuă marşul său ce nu cunoaşte piedici.

In reportajul nostru nu e vorba însă de footballul exotic... dar civilizat al Japoniei, Chinei sau chiar al Indiilor olandeze.

Footballul din extremul orient a fost cunoscut pentru prima dată la olimpiada de la Berlin şi a fost prezentat de echipele reprezentative ale Chinei şi Japoniei.

Actualii beligerenţi au făcut o impresie frumoasă. Chinezii prin jocul lor britanic, iar japonezii prin formidabilul lor spirit de a copia sistemele de joc.

Dar nu acest football ne interesează.

Ci acela practicat de „sălbaticii" latitudinilor lui Jules Verne, în marginile misterioase ale junglelor reale, nu cinematografice.

In Abisinia, ceia ce nu au isbutit şedinţele Ligii Naţiunilor, a făcut farmecul irezistibil al sportului rege.

In întrecere cu mingia rotundă, învingătorii au trăit sărbătoarea alături cu învinşii. Italieni şi abisinieni, sub acelaşi soare torid al podişului, s'au înfrăţit în timpul celor 90 de minute.

De atunci, matchurile au continuat. Echipele de soldaţi italieni au întâlnit pe localnici şi prietenia a început mai uşor.

Răspândit de mateloţii britanici el a pătruns în cele mai mici insule ale arhipelagurilor.

In arhipelagurile Antilelor, minuscula insulă Curaşcao celebră prin vestitul ei liqueur fabricat acum... în Olanda, există o federaţie de football la... 30.000 de locuitori.

Coloniştii englezi au dus odată cu „bood save the King" şi footballul în ţinuturile în care pavilionul albionic fâlfâe posesiv.

In Africa Ecuatorială, pe malurile lacului Nianza, „antropofagii" au renunţat la pastorii anglicani pentru a putea învăţa footballul.

Colonistul, care odată cu fracul, whisky-ul şi calmul rasei a adus cu el în junglă şi mingia de football ca element de nostalgie britanică, a făcut câteva exerciţii ca să-şi amintească de tinereţea londoneză.

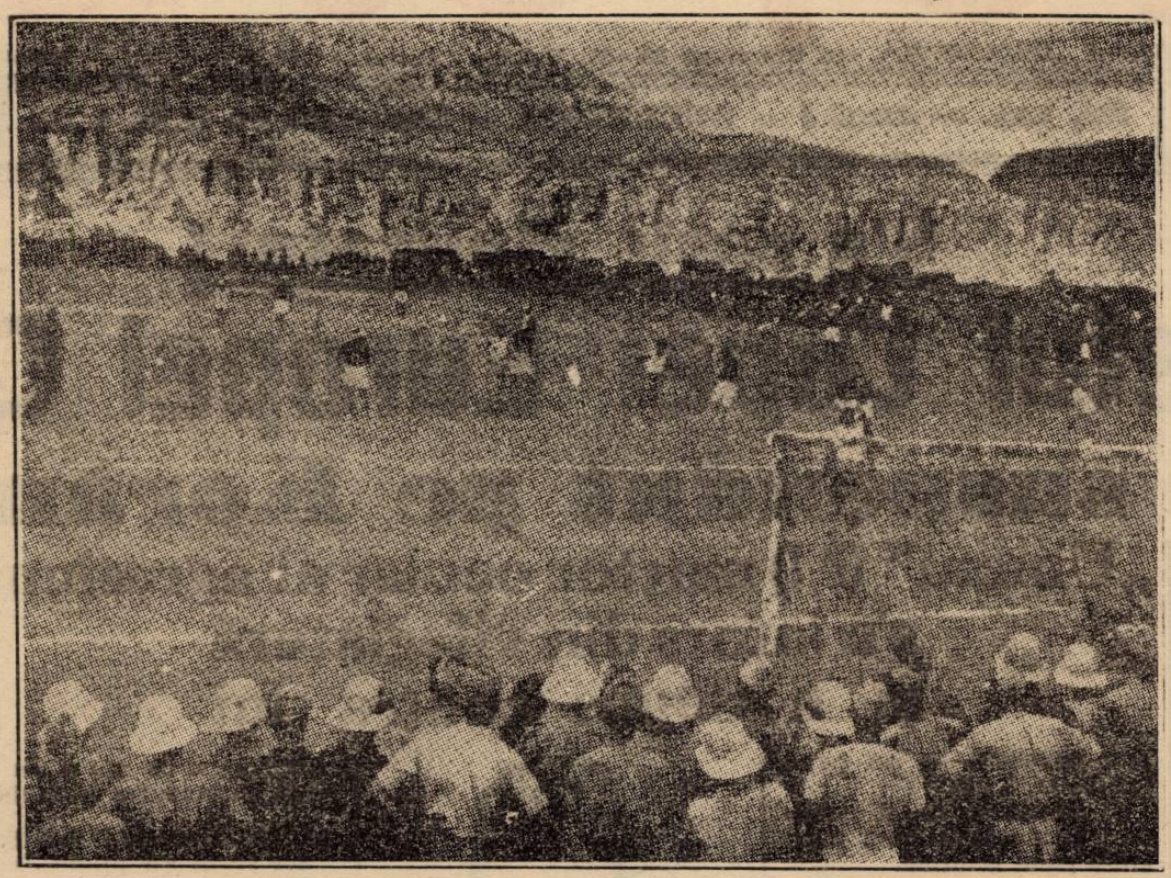

In Abisinia: Soldaţii italieni joacă football în faţa camarazilor şi a... negrilor.

Football în Africa Ecuatorială pe malurile lacului Victoria-Nianza. Negrii „desculţi" joacă după toate regulile jocului.

Băeţandrii triburilor l-au privit cu teamă ca pe un vrăjitor în cursul unor exerciţii de magie neagră.

Pl urmă însă, au văzut că balonul acesta ciudat e inofensiv şi echipele au fost gata.

La urmă, regula de „of side" a fost acceptată ca orice decret al comisarului britanic şi jocul continuă să câştige adoratori în fiecare zi.

Imensul labirint de idoli ai triburilor canibale s'a mai îmbogăţit cu unul : footballul. Un nou fetiş din partea vrăjitorilor albi : mingia rotundă.

In Africa de Sud, jocul e organizat şi a atins un standard care a surprins.

Ultimele turnee ale echipelor engleze au arătat că în Colonia Capului sportul cu mingia rotundă e puternic.

La fel în Australia. Noul continent nu are numai tennis şi kriket de valoare.

Turneul lui Bohemians, al lui Islington Corinthians de anul acesta au dovedit că footballul australian e destul de înaintat.
tare .

*

Footballul nu cunoaşte ho-
In faţa lui, distanţele dispar, asprimele climatelor celor mai imposibile se îndulcesc în faţa voinţei oamenilor de a juca football.

Şi totuşi împărăţia lui nu e continuă. Nu e vorba de regiunile zăpezilor etern esau de lamaseriile tibetane în cari domnia lui Budha nu mai e atât de sigură.

In U. S. A., ţara tuturor recordurilor, ţara tuturor sporturilor, footballul nu contează.

„Americanism" de civilizaţie americană.

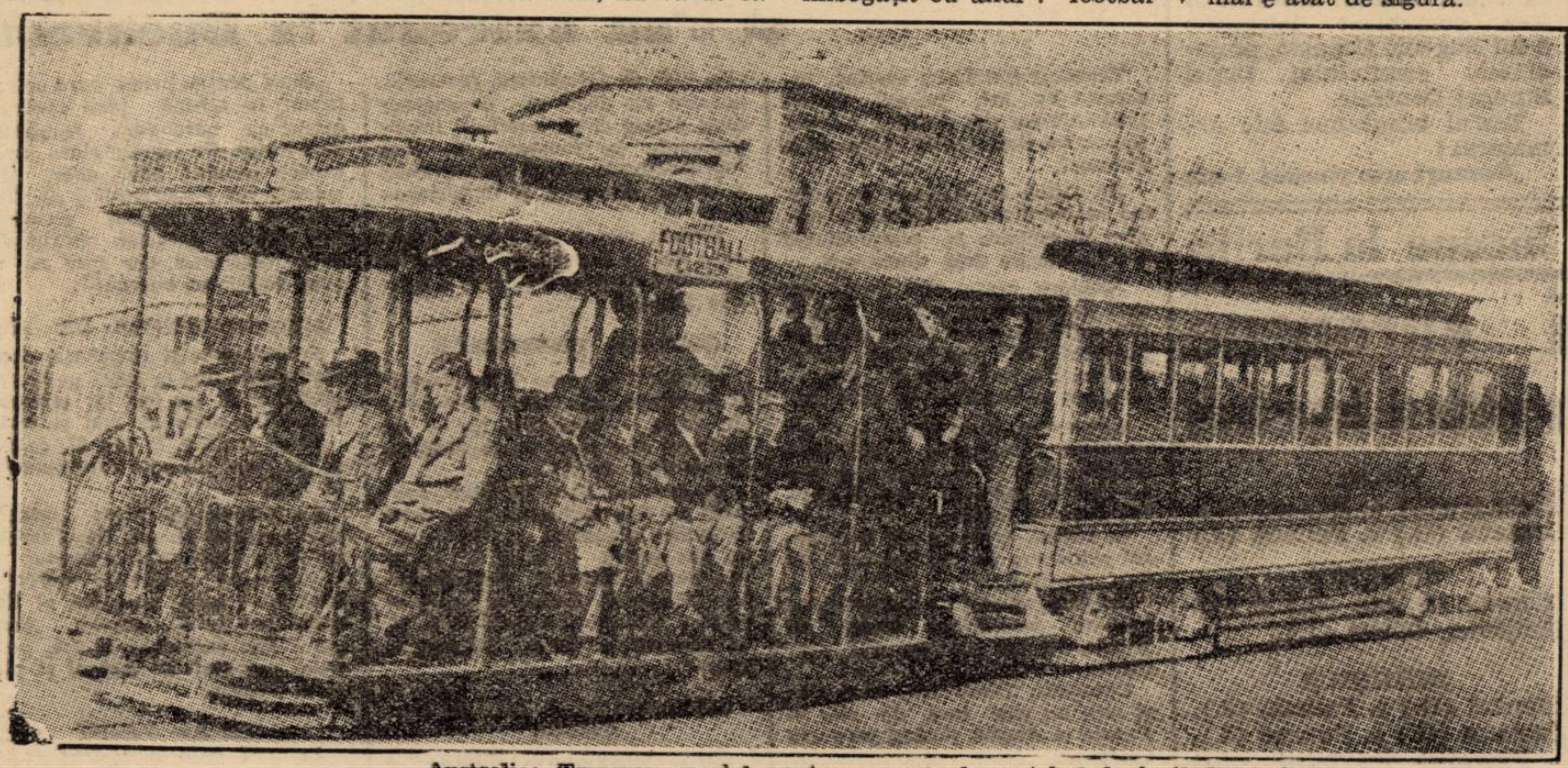

Australia: Tramvay special pentru a merge la matchul de football al zilei

Echipele constănţene se afirmă mereu

Constanţa, 29

Echipele de volleyball din localitate, au pornit serios la lucru. Astfel, în ziua, de 26, A. S. Constanţa s'a deplasat la Eforie unde a întâlnit formaţiunea S. P. O. (Şcoala pregătitoare de ofiţeri) într'un match revanşe.

Partida s'a desfăşurat pe terenul A. N. E. F. în faţa unui public numeros şi a dat naştere la o luptă strânsă şi extrem de spectaculoasă. Constănţenii, jucând cu mai multă coeziune, şi-au adjudecat partida. In setul al patrulea în special, jocul a fost de o factură superioară.

Scorul a fost 15-4; 6-15; 15-10 şi 17-15 pentru A. S. Constanţa.

Echipele au jucat în următoarele formaţii:

A. S. CONSTANŢA: *Dorel Scorţeanu, Vidi Gadidov, Dumitru şi Puiu Belloiu, Victor Tibacu, Titi Lazăr şi Oane Zamfirescu.*

S. P. O.: *St. Ionescu, Lupaşcu, Prunescu, Popescu N., Stănescu şi Blănaru.*

S'au remarcat Scorţeanu, fraţii Belloiu şi Gadidov dela învingători, iar dela S. P. O., lt. Ionescu, Lupaşcu şi Blănaru.

A arbitrat bine d. Ionescu-Crum.

Asemenea partide disputate între echipele constănţene şi cele de sezon alcătuite din jucători vechi, sunt cât se poate de necesare pentru dezvoltarea volleyball-ului în noua regiune câştigată pentru acest sport.

D. Sorin Beiu, preşedintele ligii Dobrogene însoţeşte totdeauna echipele constănţene în toate deplasările pe care le fac şi perfectează noi întâlniri.

Echipele se antrenează intens în vederea apropiatului campionat regional.

După cum am anunţat, Sâmbătă va juca în localitate echipa bucureşteană Bonaparte, care va întâlni A. S. Constanţa. Cu conducerea partidei a fost desemnat d. Augustide.

In vederea acestei întâlniri, jucătorii „bonapartişti" se antrenează de zor la Carmen Sylva unde îşi petrec vilegiatura.

Ocolul lumii pe jos

Trei turişti români originari din Braşov: Matei, Maria şi Iosif Liptac, pornesc la o grea încercare, în domeniul drumeţiei: ocolul lumii pe jos.

Programul rutei este următorul: Bucureşti, Braşov, Craiova, Sibiu, Timişoara, Oradea, Cernăuţi, Cehoslovacia, Italia, Franţa, Elveţia, Germania,A nglia, Mexico, America (Statele Unite), Canada, Finlanda şi retur.

Temerarii turişti, şi-au propus ca în timp de doi ani să facă acest ocol al lumii.

Dovada călătoriei va fi un registru sigilat (la Bucureşti de autorităţile publice competente), iar pe parcurs de cluburile sportive din fiecare ţară şi oraş.

In această grandioasă şi curagioasă călătorie escursioniştii români, vor face bogate colecţii de fotografii cărţi ilustrate şi insigne, care împreună cu o carte de autografe a concurenţilor dela Olimpiada din Finlanda, vor fi înmânate „Oficiului Naţional de Turism", la înapoiere.